



ประกาศโรงพยาบาลสิชล

เรื่อง เชิญชวนเสนอราคาจ้างก่อสร้างอาคารพักเอนกประสงค์ โรงพยาบาลสิชล ๒

ด้วย โรงพยาบาลสิชล อำเภอสิชล จังหวัดนครศรีธรรมราช มีความประสงค์จะเชิญชวน
เสนอราคาจ้างก่อสร้างอาคารพักเอนกประสงค์ โรงพยาบาลสิชล ๒ โดยให้เสนอเอกสารหลักฐานดังต่อไปนี้

๑. ใบเสนอราคารวมภาษีมูลค่าเพิ่ม
๒. บัญชีแสดงปริมาณงาน
๓. เอกสารจดทะเบียนการค้า ผู้เสียภาษี
๔. สำเนาบัตรประจำตัวประชาชนผู้รับจ้าง

ดังนั้น จึงขอความร่วมมือมายังท่าน เพื่อพิจารณาเสนอราคาให้กับทางโรงพยาบาลสิชล
ประกอบการพิจารณาดำเนินการจัดจ้างตามระเบียบพัสดุต่อไป โดยแจ้งกลับฝ่ายพัสดุ โรงพยาบาลสิชล
ให้ดำเนินการเสนอราคาพร้อมรายละเอียด ทางไปรษณีย์ด่วนพิเศษ หรือไปรษณีย์อิเล็กทรอนิกส์
sichonsup@gmail.com หรือทางโทรสาร ๐ ๗๕๕๓ ๖๓๘๑ ภายในวันที่ ๑๕ มกราคม ๒๕๖๑

ประกาศ ณ วันที่ ๑๕ เดือน มกราคม พ.ศ. ๒๕๖๑

(นายอารักษ์ วงศ์วรชาติ)
ผู้อำนวยการโรงพยาบาลสิชล

ประมาณราคาค่าก่อสร้างอาคารเอกประสงค์.....

สถานที่ก่อสร้าง...โรงพยาบาลสิชล..2.....

ประมาณการโดย.....นายธราวุฒิ พันธกิจ..... เมื่อวันที่...๓...เดือน...ตุลาคม.....พ.ศ. ...2560.....

ลำดับ	รายการ	จำนวน	หน่วย	ราคาวัสดุสิ่งของ		ค่าแรงงาน		ค่าวัสดุ+ค่าแรง	หมายเหตุ
1	งานขุดดิน	8	ลบ.ม		-		-	-	
2	งานถมดิน	20	ลบ.ม	84.00	1,680.00		-	1,680.00	
3	คอนกรีตโครงสร้าง	12	ลบ.ม	2,142.00	25,704.00		-	25,704.00	
4	เหล็ก DB 12 mm.	266	กก.	19.731	5,248.45		-	5,248.45	
5	เหล็ก RB 6 mm.	223	กก.	22.525	5,023.08		-	5,023.08	
6	ลวดผูกเหล็ก	10	กก.	34.00	340.00		-	340.00	
7	Steel Plte หนา 9 มม.0.20*0.20 ม.	6	แผ่น	120.00	720.00		-	720.00	
8	ตะขอ 8 "	370	ตัว	6.00	2,220.00		-	2,220.00	
9	ไม้แบบ	23	ลบ.ฟ	280.00	6,440.00		-	6,440.00	
10	ไม้ค้ำยัน	8	ลบ.ฟ	260.00	2,080.00		-	2,080.00	
11	ตะปู	1	กก.	46.00	46.00		-	46.00	
12	แผ่นยางปิดรอยต่อกันรั่วซึม	3	ม.	100.00	300.00		-	300.00	
13	ทาสีกันสนิม	50	ตรม	40.00	2,000.00		-	2,000.00	
14	งานขัดมันเรียบ	48	ตรม	76.00	3,648.00		-	3,648.00	
15	งานฉาบปูน	35	ตรม	70.00	2,450.00		-	2,450.00	
16	ไม้สังเคราะห์ กว้าง 6 " หนา 0.8 ซม.	20	แผ่น	100.00	2,000.00		-	2,000.00	
17	งานถนน ดินลูกรัง กว้าง 4.00*100 ม.	250	ลบ.ม	84.00	21,000.00		-	21,000.00	
18	ค่าแรงงานก่อสร้าง	48	ตรม		-	1,600.00	76,800.00	76,800.00	
					80,899.53			-	
	รวมราคาก่อสร้าง							157,699.53	
	ราคาก่อสร้างโดยประมาณ							157,500.00	
	ของที่มีอยู่แล้ว								
1	กระเบื้องลอนคู่	200	แผ่น						
2	ครอบมุง	22	แผ่น						

แบบก่อสร้างอาคารพักเอนกประสงค์
สถานที่ก่อสร้าง: ม.10 ต.ทุ่งปรัง อ.ศีขร จ.นครศรีธรรมราช
โรงพยาบาลศีขรแห่งที่ 2

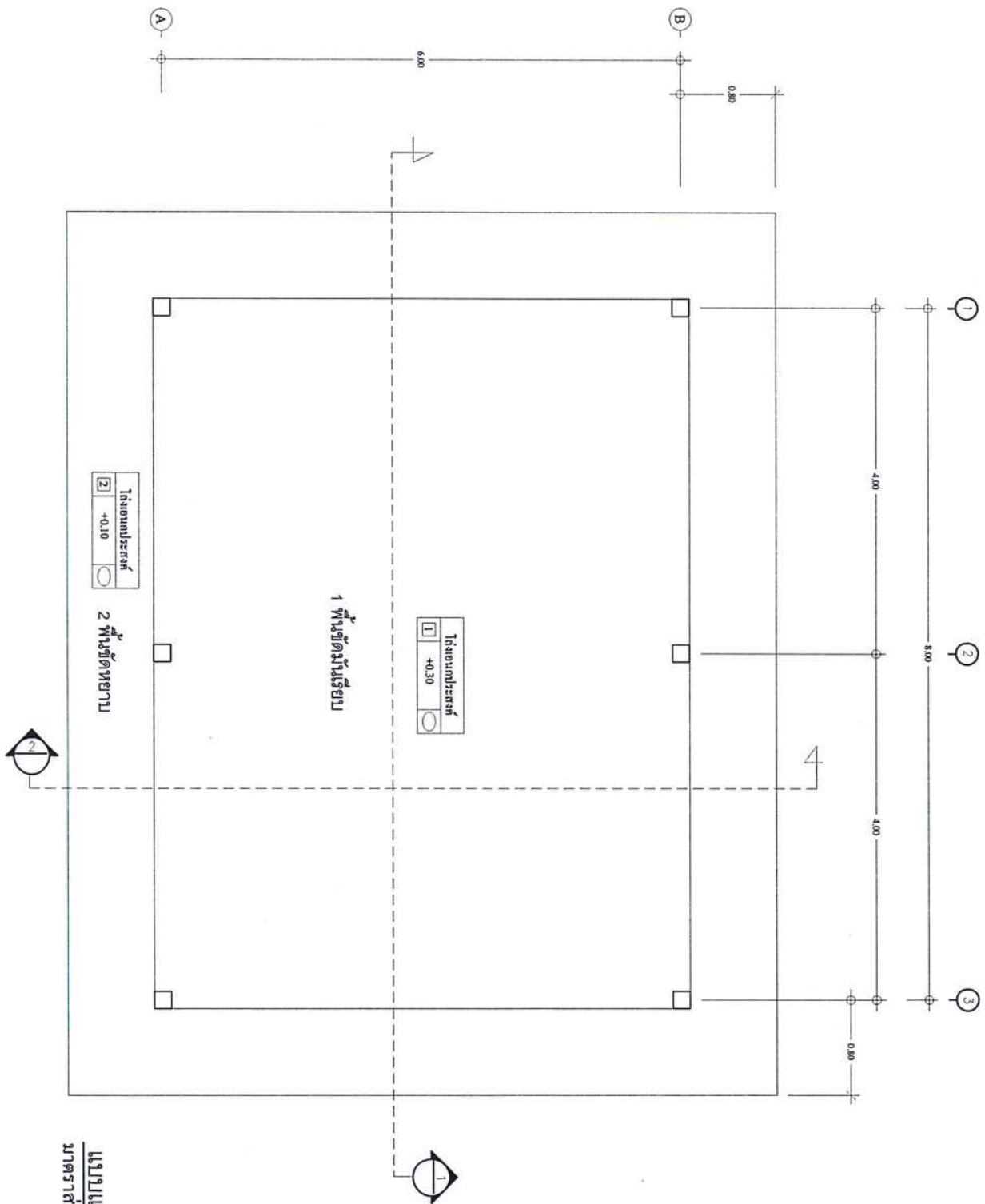

แบบแปลนพื้นที่
มาตราส่วน : 1:50



อาคารพักเอนกประสงค์	เจ้าของ. โรงพยาบาลสิชล	เขียนแบบ. นาย ธราวุฒิ พันธุ์คง นายช่างเทคนิค	ตรวจสอบ. นางสาววราตรี บุญเกตุ นักวิชาการพัสดุปฏิบัติการ	อนุมัติ. นายอัครกฤษี วงศ์วรชาติ ผู้อำนวยการโรงพยาบาลสิชล	วันที่ 01 / 09
---------------------	---------------------------	--	---	--	-------------------

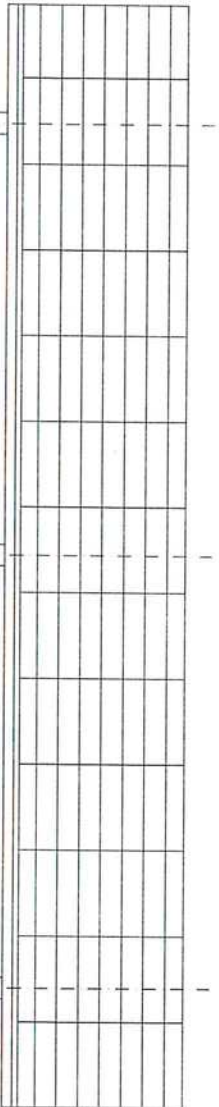

3
400
2
800
1
400

แบบรูปด้าน 3
มาตราส่วน : 1:50

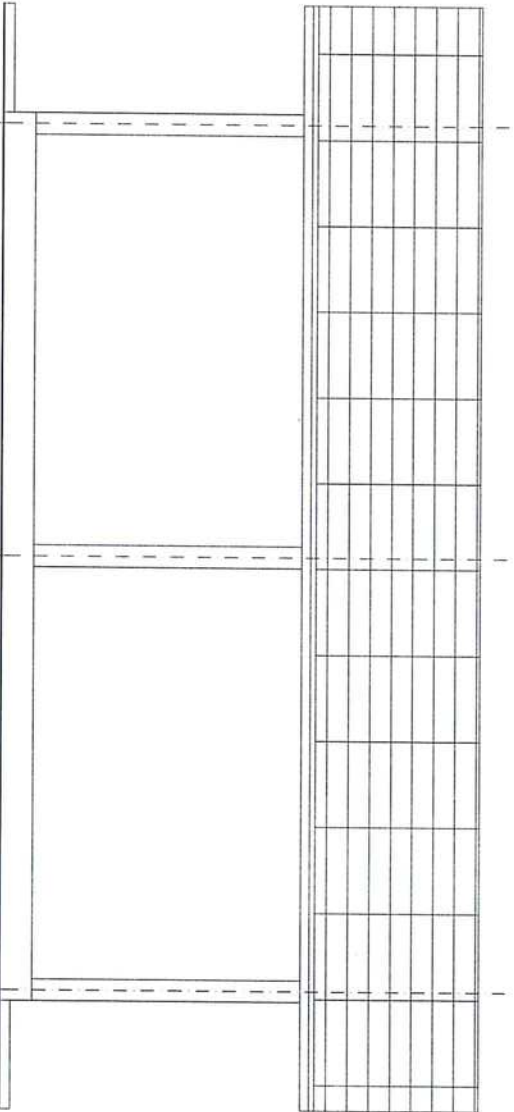

1
400
2
800
3
400

แบบรูปด้าน 1
มาตราส่วน : 1:50



อาคารพัฒนาบางประดงค์	ผู้จ้าง. โรงพยาบาลลลิตล	เขียนแบบ. นาย ธราวุฒิ พันธุ์คง นายช่างเทคนิค	ตรวจแบบ. นางสาววาทิตรี บุญเทศ นักวิชาการพัสดุปฏิบัติการ	อนุมัติ. นายอัครักษ์ วงศ์วรชาติ ผู้อำนวยการโรงพยาบาลลลิตล	วันที่ 02 09
----------------------	----------------------------	--	---	---	--------------------

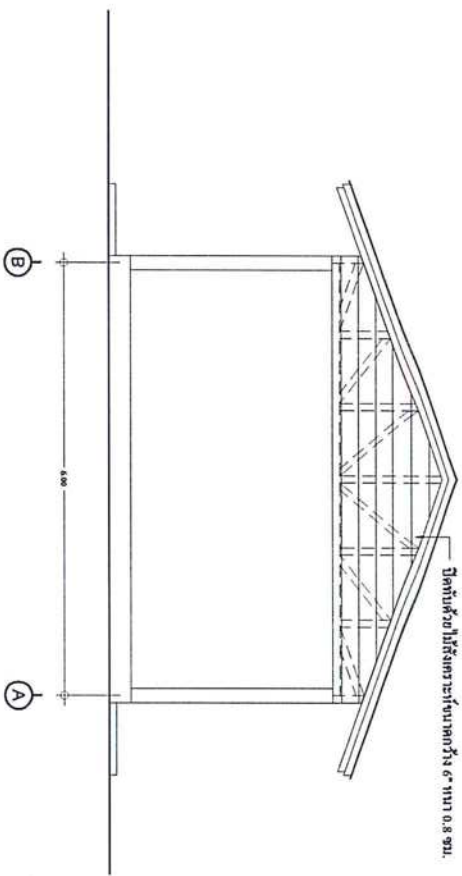

แบบรูปด้าน 4
มาตราส่วน : 1:75

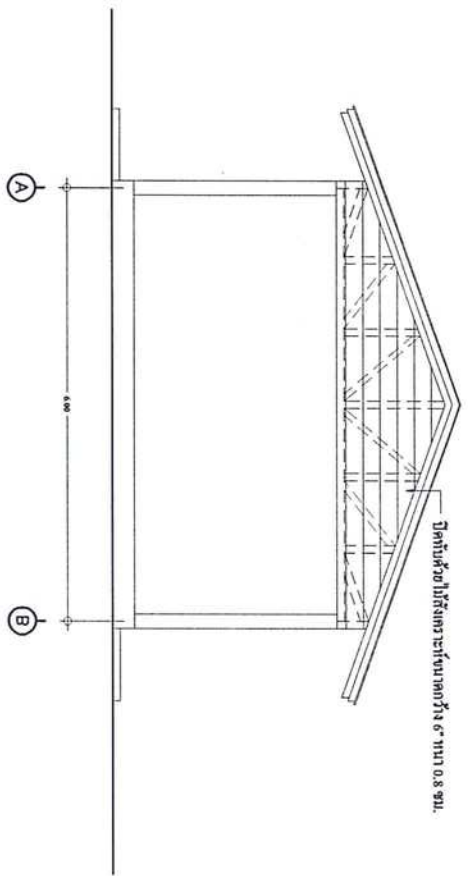

แบบรูปด้าน 2
มาตราส่วน : 1:75



อาคารพักแอมภประสงค์	เจ้าของ. โรงพยาบาลสิชล	เขียนแบบ. นาย อรรถภูมิ พันธุ์คง นาย ช่างเอกนิค	ตรวจแบบ. นางสาว สวลีศรี มุญญาคู นักวิชาการพัสดุชำนาญการ	อนุมัติ. นาย อารักษ์ วงศ์วรชาติ ผู้อำนวยการโรงพยาบาลสิชล	วันที่	03 09
---------------------	---------------------------	--	---	--	--------	----------

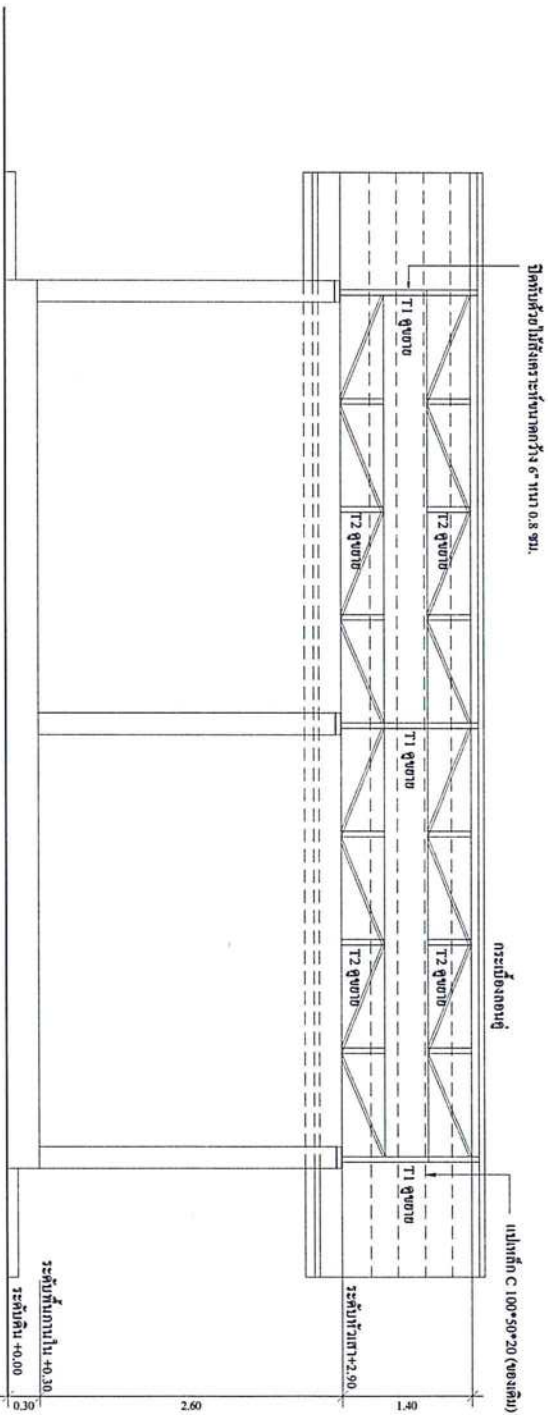

แบบรูปตัด 1
 มาตรฐาน : 1:50



อาคารพักเอนกประสงค์	เจ้าของ. โรงพยาบาลสิชล	เขียนแบบ. นาย อรรถวุฒิ พันธุ์คง นายช่างเทคนิค	ตรวจสอบแบบ. นางสาวศิริ นุญเกต นักวิชาการพัสดุปฏิบัติการ	อนุมัติ. นายอัครกฤษ์ วงศ์จรชาติ ผู้อำนวยการโรงพยาบาลสิชล	วันที่	04
09						

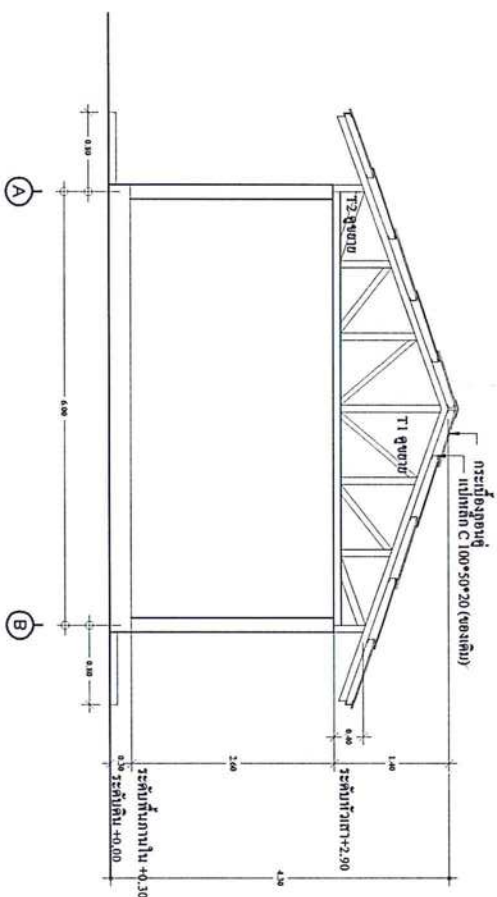

แบบรูปตัด 2
 มาตรฐาน : 1:50



อาคารพักเอนกประสงค์	เจ้าของ. โรงพยาบาลสิชล	เขียนแบบ. นาย ธีรวิทย์ พันธุ์คง นาย ช่างเทคนิค	ตรวจแบบ. นางสาวตัวดี บุญเกิด นักวิชาการพัสดุปฏิบัติการ	อนุมัติ. นายอารักษ์ วงศ์ธชาติ ผู้อำนวยการโรงพยาบาลสิชล	วันที่	05 09
---------------------	---------------------------	--	--	--	--------	----------

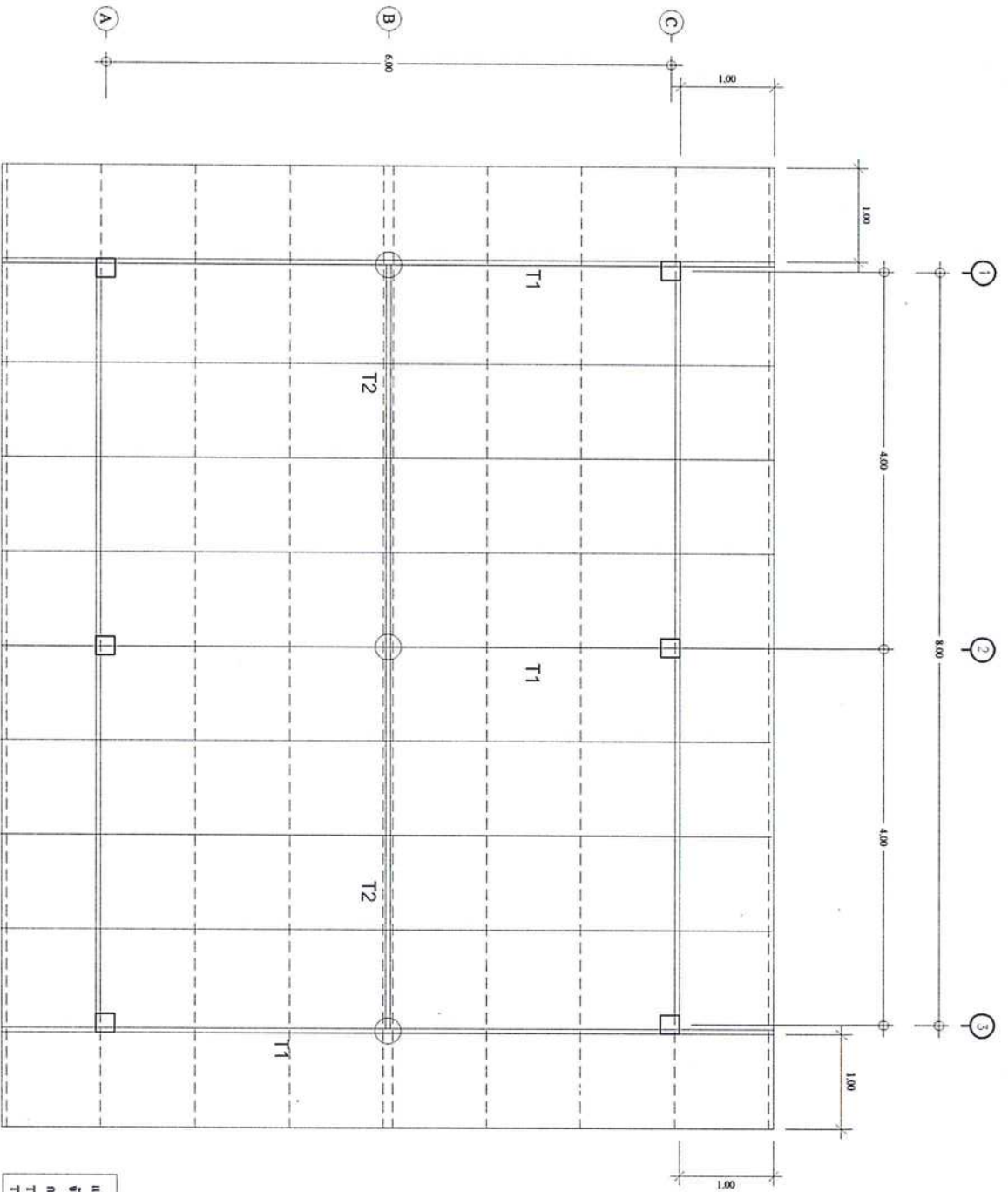

เสาเหล็ก C 100*50*20 (สองเส้น)
 ฐานเสาเหล็ก C 100*50*20 (สองเส้น)
 กระเบื้องเคลือบ
 T1 กูบขาว
 T2 กูบเทา

แบบหลังคา
 มาตรฐาน : 1:50



อาคารพักแอมภะระสงคี	เจ้าของ. โรงพยาบาลสิชล	เขียนแบบ. นาย ธรราวุฒิ พันธุ์คง นายช่างเทคนิค	ตรวจแบบ. นางสาวดาริตศรี มนูญกุล นักวิชาการพิเศษปฏิบัติการ	อนุมัติ. นายอดิสรักษ์ วงศ์วิระชาติ ผู้อำนวยการโรงพยาบาลสิชล	วันที่ 06	09
---------------------	---------------------------	---	---	---	--------------	----

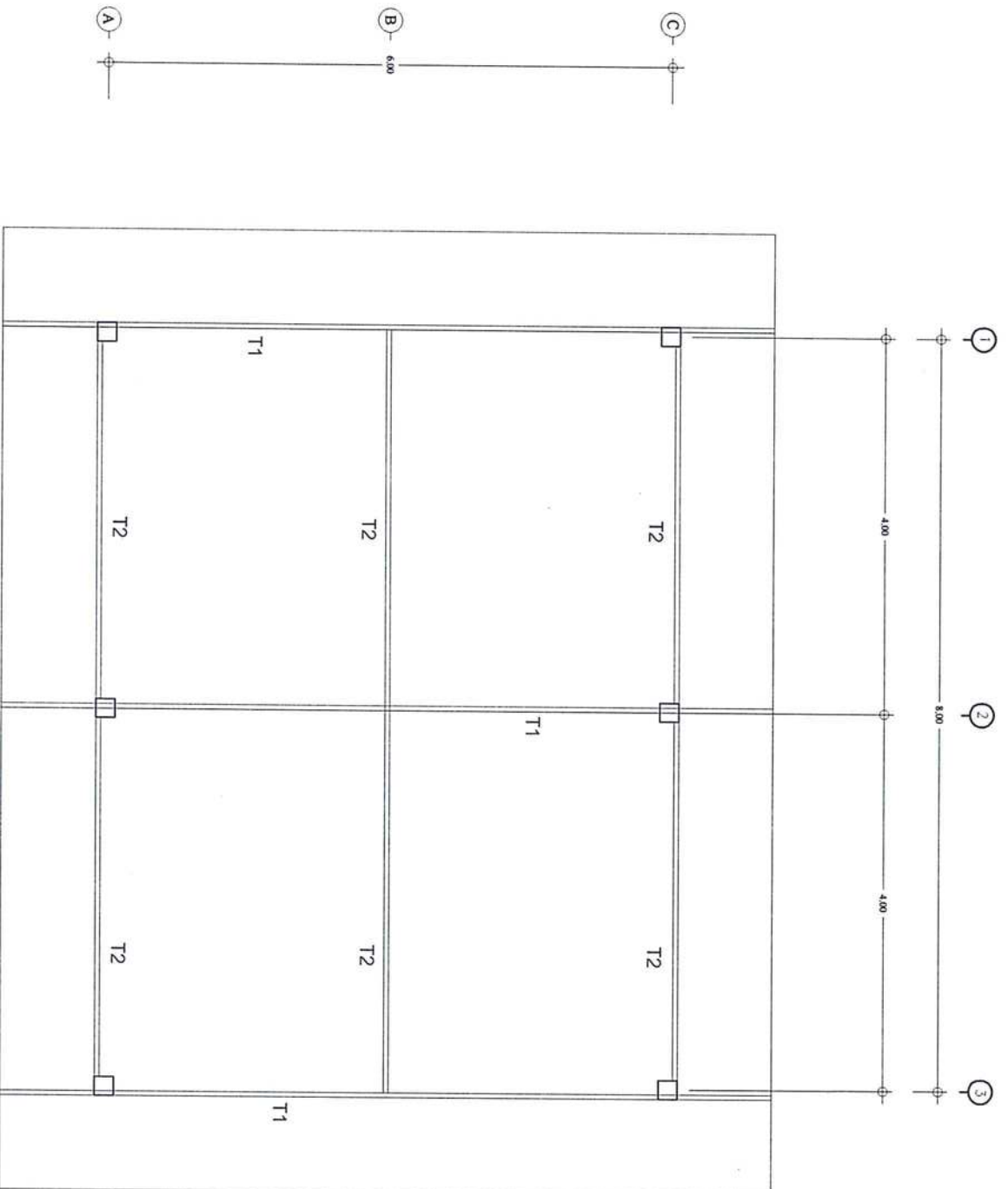

แบบโครงสร้าง
มาตราส่วน : 1:50



อาคารพักแรมภษาประตงค์	เจ้าของ. โรงพยาบาลสิชล	เขียนแบบ. นาย ฐราวุฒิ พันธุ์คง นาย ช่างเทคนิค	ตรวจสอบ. นางสาวตัววิตรี บุญเทศ นักวิชาการพัสดุปฏิบัติการ	อนุมัติ. นาย อภิรักษ์ วงศ์จรชาติ ผู้อำนวยการโรงพยาบาลสิชล	วันที่ 07	09
-----------------------	---------------------------	---	--	---	--------------	----

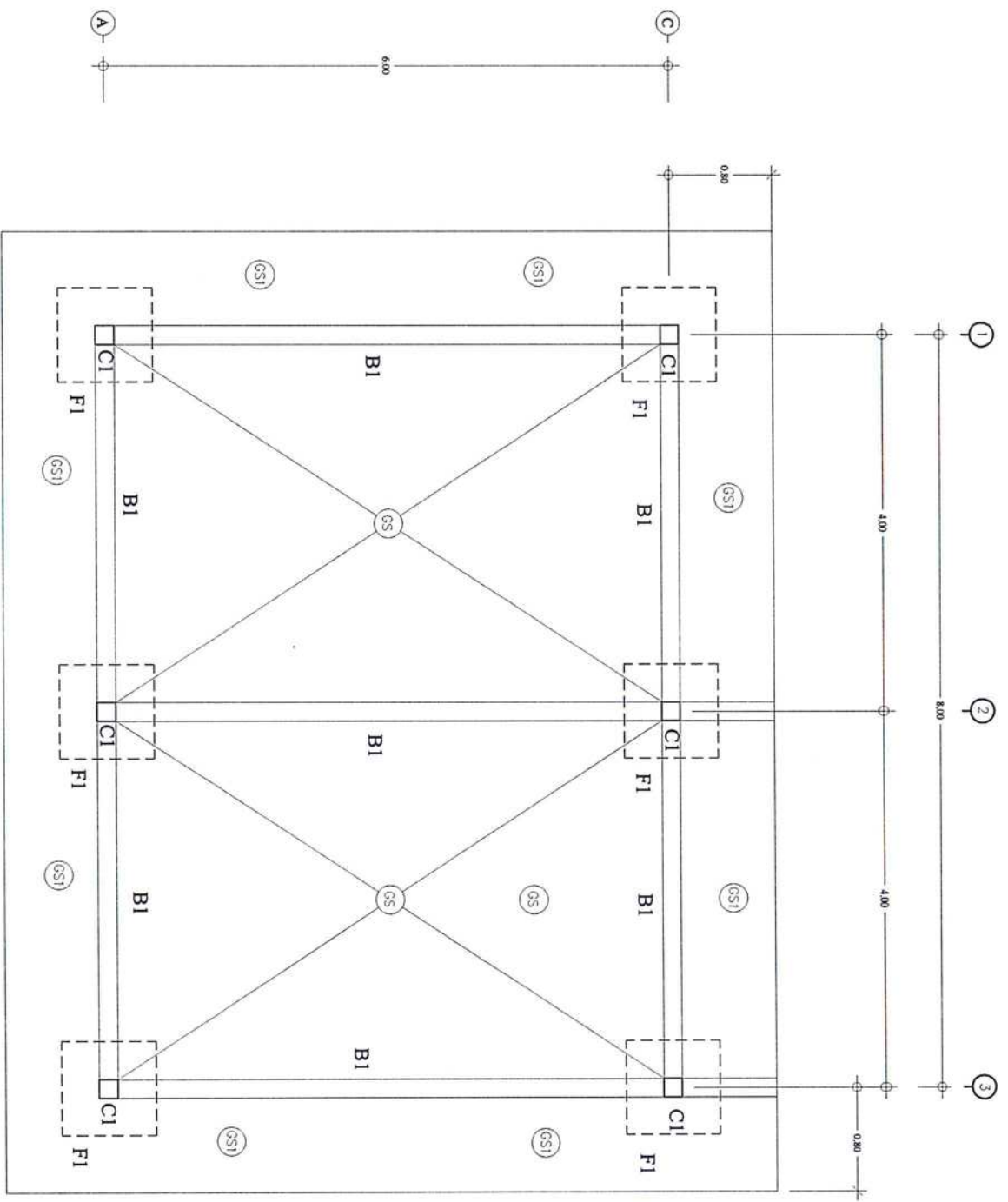

แบบแปลนพื้น
 มาตรฐาน : 1:50

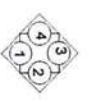

อาคารพักแอมกป.ระดังค์	เจ้าของ. โรงพยาบาลศิษล	เขียนแบบ. นาย ธรรุจ พันธ์คง นาย ช่างเทคนิค	ตรวจแบบ. นางสาวสาริตรี บุญเกตุ นักวิชาการพัสดุปฏิบัติการ	อนุมัติ. นาย อัครักษ์ วงศ์วรชาติ ผู้อำนวยการโรงพยาบาลศิษล	วันที่ 08 09
-----------------------	---------------------------	--	--	---	--------------------

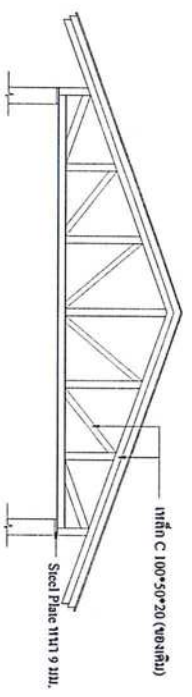
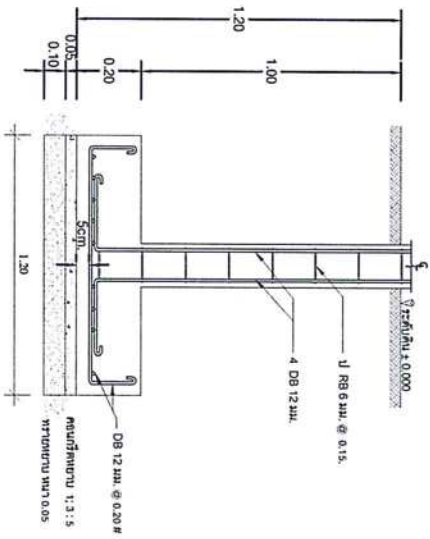
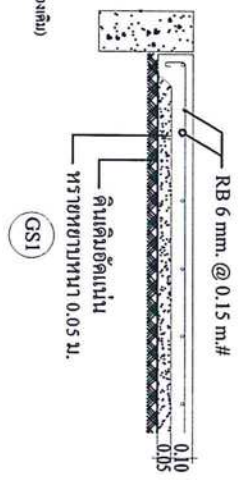
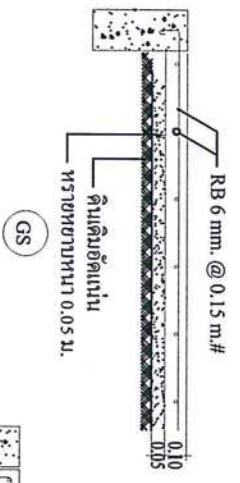
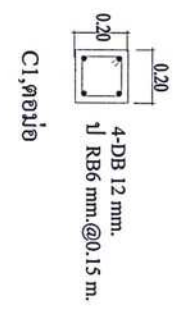
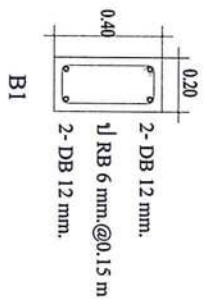

ขยาย T1
มาตราส่วน : 1:75

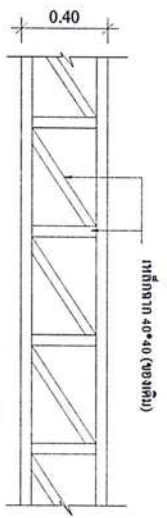

ขยาย T2 (ช่องคิมนัด)
มาตราส่วน : 1:50

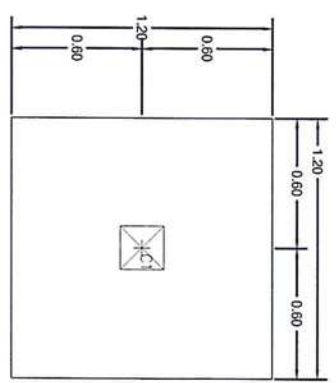

ขยายฐานราก F1
มาตราส่วน : 1:50

อาคารพักแอมป์ประสงค์	เจ้าของ. โรงพยาบาลลือชา	เขียนแบบ. นาย อรรถวุฒิ พันธุ์คง นาย ช่างเทคนิค	ตรวจแบบ. นางสาวศวิตรี บุญเกตุ นักวิชาการพัสดุปฏิบัติการ	อนุมัติ. นายอรรถวุฒิ วงศ์จรชาติ ผู้อำนวยการโรงพยาบาลลือชา	วันที่ 09
----------------------	----------------------------	--	---	---	--------------